RE: Polígonos para análisis

REACBA <reacba@eana.com.ar>

23 de enero de 2025, 1:45 p.m.

Para: Daniel Francisco Sanguinetti <danielfsanguinetti@gmail.com>

CC: Pablo Fernando Soto <psoto@eana.com.ar>, Santiago Sebastian Luna Lodi <slodi@eana.com.ar>

Buenas tardes Daniel .

Enviamos propuesta posible para la realización de su actividad VANT.

Estaremos a la espera de su Nota Solicitud a los fines de inicial las gestiones correspondientes.

A continuación, enviamos coordenadas de zonas en mención y kmz correspondiente .

ZONA 1: Polígono formado por coordenadas geo :

1-27°28'35S-059°03'30"W

2-27°27'27"S-059°02'12"W

3-27°28'51"S-059°00'40"W

4-27°31'24"S-059°02'58"W

COORDENADA CENTRO: 27°29'S-059°02"W- ALTURA:**43M****ZONA 2:** Polígono formado por coordenadas geo:

1-27°28'51"S-059°00'40"W

2-27°30'08"S-058°59'11"W

3-"27°32'27"S-059°01'47"W

4-27°31'23"S-059°02'58"W

COORDENADA CENTRO: 2730-59°01'- ALTURA: **180M.**

Quedamos a la espera de su Nota solicitud formal.

Saludos

ASM / REA CÓRDOBA

Aeropuerto Int. - Ing. Aer. A.L.V. Taravella

Av. La Voz del Interior KM 8 1/2, C.P.5008

Teléfono: (0351) 4756400 RTI/INT:36202

Córdoba - Argentina.

eana.com.ar**Secretaría
de Transporte**
Ministerio de Economía**EANA | NAVEGACIÓN
AÉREA ARGENTINA**

Por favor considere el medio ambiente antes de imprimir este email. Please consider the environment before printing this e-mail

De: REACBA <reacba@eana.com.ar>**Enviado:** miércoles, 22 de enero de 2025 13:19**Para:** Daniel Francisco Sanguinetti <danielfsanguinetti@gmail.com>**Cc:** Pablo Fernando Soto <psoto@eana.com.ar>; Santiago Sebastian Luna Lodi <slodi@eana.com.ar>**Asunto:** RE: Polígonos para análisis

Buen día Daniel . recibimos su MAIL con última modificación , a la brevedad posible daremos respuesta.

Saludos

ASM / REA CÓRDOBA

Aeropuerto Int. - Ing. Aer. A.L.V. Taravella

Av. La Voz del Interior KM 8 1/2, C.P.5008

Teléfono: (0351) 4756400 RTI/INT:36202
Córdoba - Argentina.
eana.com.ar



**Secretaría
de Transporte**
Ministerio de Economía

**EANA | NAVEGACIÓN
AÉREA ARGENTINA**



Por favor considere el medio ambiente antes de imprimir este email. Please consider the environment before printing this e-mail

De: Daniel Francisco Sanguinetti <danielfsanguinetti@gmail.com>

Enviado: martes, 21 de enero de 2025 19:31

Para: REACBA <reacba@eana.com.ar>

Asunto: Polígonos para análisis

ATENCIÓN: Correo electrónico externo. No abra archivos adjuntos ni haga "Click" en enlaces contenidos en el mensaje a menos que reconozca al remitente y considere que el contenido es seguro

Estimados de ASM / REA CÓRDOBA

Atento a lo conversado telefónicamente -el día de la fecha- con la Sra. Bracamonte envió los KML modificados para su análisis.

Cabe destacar que la información geográfica -imágenes aéreas de alta resolución- obtenida y generada en el marco del **Proyecto "Relevamiento fotogramétrico Nueva Resistencia 42 Km2** -que propicia el Gobierno Provincial- será utilizada por los Equipos Técnicos de la Provincia del Chaco en el Marco del **"Plan Estratégico Participativo Chaco +20"**.

Sin más, saludos cordiales.

Esp. Ing. Daniel F. Sanguinetti

Magister en Administración de Negocios

CONSULTOR

Tel. + 54 362-4255838

Resistencia - Chaco
Argentina

2 archivos adjuntos

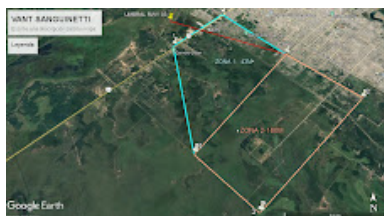

PROPUESTA REA PARA SANGUINETTI - IMAGEN GEO.jpg
324K



REA SIS VNT -SANGUINETTI-PROPUESTA.kmz

7K